

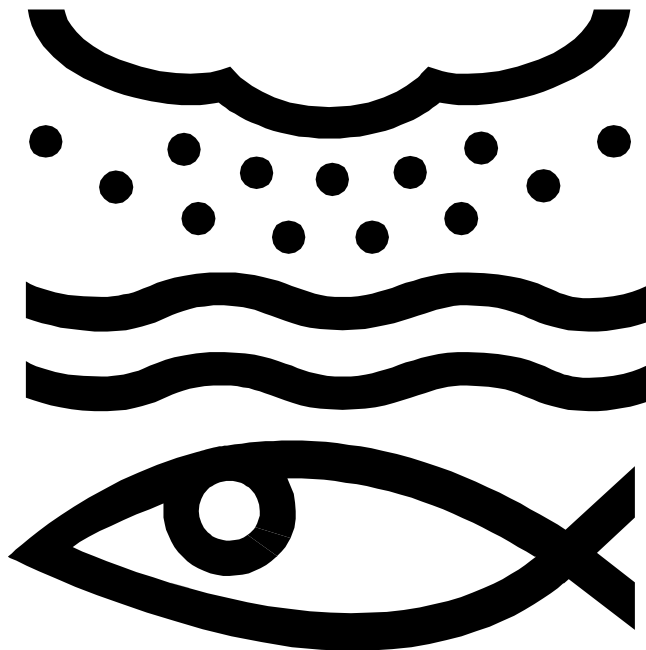

Naturskyddsföreningen  
*Alvesta*

## FISKGJUSEN

Nr 33 **Hösten 2008**



Detta nummer av Fiskgjusen är ett programblad. Vi har för avsikt att utge ett mer innehållsrikt nummer nästa gång. Därför tar vi tacksamt emot bidrag stora eller små till nästa nummer. Skriv till [lena.ergo@minmail.net](mailto:lana.ergo@minmail.net)

**Glöm inte bort att vi även finns på Internet!**

**[www.alvesta.snf.se](http://www.alvesta.snf.se)**

## Program hösten 2008

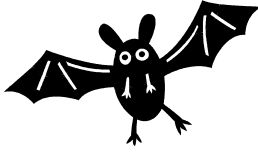

**Fladder musexcursion planerad men datum ej fastställt**

Är du intresserad ring till Per Darell 0472-12919



### **Matresa lördagen den 13 september kl 9-16**

**Buss avgår från Folkets hus i Alvesta kl 08.30.**

**Tillsammans med Växjökreten besöker vi ekologiska odlare i trakten och avslutar med en KRAV måltid.**

**Först åker vi till Karin och Mikael Andersson på Lyckebo gård utanför Värends Nöbbele som odlar och maler spannmål.**

**Därefter fortsätter vi till Birger och Kerstin Ask i Tävelsås, som har odling och försäljning av grönsaker. Slutligen beger vi oss till**

**Osaby där Lars-Erik har uppfödning av köttdjur på**

**Naturskyddsföreningens gård. Köttet därifrån som saluförs under beteckningen "Bonnakött" får vi smaka på under lunchen som**

**kommer att tillagas av köket på S:t Sigfrids folkhögskola. Priset för bussresa och mat blir 300 kr per person. Ta med eget förmiddagsfika.**

**Anmälan senast den 7/9 till Karin Sahlström 0472-10637 eller Börje Svensson 0470-62117**



## **Skördemässan på Tyrolen i Blädinge** **lördagen den 27 september kl 13 - 17**

Välkomna med vänner och bekanta till Tyrolen i Blädinge (söder om Blädinge kyrka). Temat är ekologisk och närproducerad mat. Därtill lokala hantverkare, barnaktiviteter, musikunderhållning och matlagning. Kanske lite får (bää) och/eller äpplesortsbestämning.

Ni kommer att missa något om ni inte kommer dit!!!!!! (T o K a honung t.ex.)

Hållbara Blädinge (del av hembygdsföreningen) står tillsammans med Naturskyddsföreningen för arrangemanget.



## **Miljövänligt resande - foto-utställning** **torsdagen den 2 oktober kl 18.30 - 21**

**Plats: Allbotorget No 6, Jazzcluben**

**Föreläsning, musik, prisutdelning i fototävlingen och eko-fika (ev kan det bli fler programpunkter!)**

Arrangörer: Alvesta kommun, Alvesta Naturskyddsförening, Energikontor Sydost, Alvesta Jazz& Blues

## **Växjöretsens inbjuder till sina aktiviteter**

**Excursion till Helgö söndagen den 5 oktober kl 9-13. Erik Brimse 0470-741960**

**Hotade arter i odlingslandskapet Jonas Hedin tisdagen den 4 november Studieförbundet Växjö kl 19.00. Uno Pettersson 0470-751734**

**Pär Wallin berättar om klimatprojekt i Kalmar onsdagen den 20 november Studieförbundet i Växjö kl 19.00**

Läs mer [www.vaxjo.snf.se](http://www.vaxjo.snf.se)

**STYRELSEN****Sekreterare****Maria Håkansson**

Växjövägen 31

34261 Moheda

0472-70394

[maria-hakansson@hotmail.com](mailto:maria-hakansson@hotmail.com)**Kassör****Elisabeth Ebbesson**

Växjövägen 51

34234 Alvesta

0472-13411

[bettanebbesson@hotmail.com](mailto:bettanebbesson@hotmail.com)**Bruno Bjärnberg**

Droskvägen 16

34234 Alvesta

0472-10683

[bruno.bjarnborg@telia.com](mailto:bruno.bjarnborg@telia.com)**Per Darell**

Rökesvens väg 14

34235 Alvesta

0472-12919

[per.darell@kommun.alvesta.se](mailto:per.darell@kommun.alvesta.se)**Postmottagare****Karin Sahlström**

Marieberg

34234 Alvesta

0472-10637

[karin.sahlstrom@swipnet.se](mailto:karin.sahlstrom@swipnet.se)**Lena Lilieblad**

Skeppshult 2

34262 Moheda

0472-74125

[lena.lilieblad@telia.com](mailto:lena.lilieblad@telia.com)**Ellen Flygare**

Anna Trolles väg 9B 1

35239 Växjö

0738-230038

[ellenflygare@hotmail.com](mailto:ellenflygare@hotmail.com)*Suppleant***Lena Johansson**

Lekarydsvägen 21

34234 Alvesta

0472-10419

[lena.ergo@minmail.net](mailto:lena.ergo@minmail.net)**Hans Gulliksson**

Gåvetorp

34292 Alvesta

0472-40177

[hans.gulliksson@energikontor-so.com](mailto:hans.gulliksson@energikontor-so.com)**Mats Runesson**

Opparyd Råsgård

34030 Vislanda

0470-751066

[mats@pratensis.se](mailto:mats@pratensis.se)**Ann-Kristin Lundh**

Almelund Benestad

34292 Alvesta.

0472-13136

[kia.strix@telia.com](mailto:kia.strix@telia.com)